

認定こども園

愛媛帝京幼稚園

EHIME TEIKYO KINDERGARTEN

2027



元気いっぱい 笑顔がキラキラ

子どもは、一生懸命 遊びましょう。
 満足感を味わいましょう。
 それが、明日への意欲、
 活力となるでしょう。
 いろんなことを見たり、聞いたり、
 感じたりして学んでください。
 自分の思いをまっすぐに伝えてください。

のびのびと おおらかに ほがらかに
 子どもたちが育ってくれることを願います。

保護者の声

毎月の園での生活や行事を通して人の感情を感じ取る力や物事に対して柔軟な思考を展用する力がついたなと思います。愛情をもって接して下さった先生方のおかげだと思っています。たくさんの学びの機会を与えてくださりありがとうございました。

保護者 Tさん

保護者の声

転園して来て本当に良かったと思っています。他園では経験できなかったであろうバスに乗っての園外保育、大きいホールでの発表会等、本人も楽しく通えていることが何よりです。

保護者 Oさん

本園の 園児像

元気で
明るい子

自分で考えて
やりぬく子

みんなと
仲良くできる子

感じることの
できる子



教育目標

健康で豊かな生活ができるように生活習慣の自立をはかり、
 発達年齢に応じた基本的な生活習慣を身に付ける。

何事にも意欲的に取り組み、創意工夫し、やりとげることができるようにする。

思いやりの心を持って人と接し、望ましい集団生活ができるようにする。

自然との出会い、体験学習を通じて、動植物に対する関心、感動の心、愛情を育てる。

経験したことや、自分の気持ちを言葉で表現し、伝え合う喜びを知る。

園長ごあいさつ

GREETING



子どもたちは、遊びのなかで楽しい体験をたくさん経験しながら成長していきます。経験の一つ一つの積み重ねが子どもの自信となり、頑張る気持ちへと変化していくのだと思っています。子ども一人ひとりがもっている可能性を伸ばしていけるよう、『保育・教育』に職員全員が力を合わせて、子どもの心により添い取り組んでいきます。そのためには、子どもたちの笑顔があふれる園になるよう微力ながらも子どもの成長を見守り、職員・保護者をサポートして参ります。また、認定こども園愛媛帝京幼稚園が、これまで以上に地域のみなさまに選ばれ、愛される園としていただけるよう努力して参ります。

園長 長内 美夜子





幼児期の終わりまでに育ってほしい10の姿

- 1 健康な心と体**
心と体を十分に働かせ、やりたいことを思いっきり楽しむ
- 2 自立心**
身の回りのことに主体的にかかわり、諦めずにやり遂げる
- 3 協同性**
友だちとかかわるなかで、互いの思いを共有し、考えたり工夫したりしながら、協力してやり遂げる
- 4 道徳性・規範意識の芽生え**
良いことや悪いことがわかり、ルールを作ったり守ったりする
- 5 社会生活とかかわり**
地域に親しみをもち、地域社会で役立つ喜びを知る
- 6 思考力の芽生え**
友だちや環境にかかわるなかで、違いに気づき、工夫して楽しむ
- 7 自然とかかわり・生命尊重**
自然とふれあい、感動する体験を重ね、環境やいのちを大切にす
- 8 数量・図形、文字等への関心・感覚**
遊びや生活のなかで出会う数や文字に親しみ、体験を重ね、これらを活用する
- 9 言葉による伝え合い**
絵本や紙芝居の物語に親しみ、言葉でのコミュニケーションを楽しむ
- 10 豊かな感性と表現**
さまざまなモノ・コトにふれ、感動したことを積極的に表現する



食育・動物とかかわり

みんなで楽しく食べる

食育



食と健康、食と文化、食と郷土、食への感謝の心などを学んでいきます。給食には、地元産のもち麦を使ったもち麦ご飯、豊富な柑橘類、果物、野菜など豊かな実りに恵まれた大洲ならではの食材が並びます。

いのちのまなび

動物とのふれあい

言葉が未発達な幼児に「いのちの温もり、大切さ」を伝えるには生きた動物との直接のふれあい体験が必要です。ぬいぐるみとは違う「いのちあるもの」を実感することで、思いやりや、優しさを育む「動物介在教育」は、学校業界から注目を集めています。



うさぎの飼育



乗馬体験

EDUCATION

特色ある教育

Point 1



幼稚園・保育園の両方の良さがあります

教育と保育が一体化した認定こども園の移行にともない、土曜日を含む長時間保育が可能なほか、子どもたちにしっかりと目が行き届くように十分な職員を配置しています。子育て家庭の多様なライフスタイルに対応しています。

Point 2



安全対策で子どもを守ります

安心して子どもを預けていただけるように、万全の安全対策を取っています。避難訓練・防災指導を毎月行うほか、職員研修も実施。散歩に出たときは交通安全を学びます。また、人に安全な酸性電解水で、集団感染を予防しています。

Point 3



安心して食べられる自園給食

いのちや食べることの大切さを学ぶために、完全自園給食を提供しています。アレルギーによる事故を防止するために、あらかじめ入念な個別面談を実施し、対象となる子どもにはアレルギー物質の除去食や代替食を提供するなどの対応をしています。

Point 4



充実した子育て支援

本園では、一時預かり、園庭開放、子育て相談窓口、保護者サークル活動、学童保育などの支援事業を行っています。各事業の詳細については、10ページをご覧ください。お気軽にご相談ください。

Point
5



課内外授業で
多様な経験をします

幼児期からできるだけ多彩な経験をすることで、子どもは自分の得意なことがわかってきます。本園では、教員のほかさまざまな専門家と協力して、課内教室や課外教室を実施しています。子どもたちの感性を養うとともに、才能の芽を育てていきます。



課内教室

体育教室

3・4・5歳児



国士館大学体育学部卒業
矢野 義仁

大阪社会体育専門学校卒業 ジュニアスポーツ指導員
和氣 麻絵

習字教室

4・5歳児



日本習字 正師範
竹本 利加 (瑛月)



英語教室

4・5歳児



Peter's English Club 代表
ピーター・トーマス・サラモノフスキー

剣道教室

5歳児



帝京第五高等学校 剣道部 監督
白石 義臣

リトミック教室

1・2・3歳児



国立音大リトミック専修卒業
リトミック研究センター ディプロマB認定講師
松井 むつき

リトミック研究センター ディプロマB認定講師
松田 真理

パズル道場IQパズル

4・5歳児



幼稚園教諭

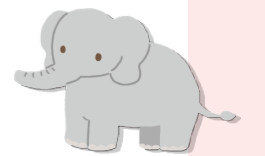

※受講料については10ページに記載

課外教室



サッカー教室



学研ブレイルーム



Peter's English Club



ピアノグループレッスン



総合スポーツ教室



バレエ教室

※希望者が入会、費用は個人負担

FACILITY



施設紹介

1966年創立。愛媛県大洲市、豊かな自然と人情味あふれる人びとに囲まれた新谷の地で、幼児教育に専念してきた伝統ある幼稚園です。2013年には新園舎に移転し、開園50周年を機に2016年から認定こども園に移行。園児たちの健やかな成長を後押ししています。



園庭



なかよし広場



保育室



テラス



こあら保育室外観(0・1歳児)



こあら保育室



制服紹介

紺のブレザーとタータンチェックの組み合わせでかわいくて清楚な制服です。快適さ、動きやすさにもしっかり配慮されています。

ONE DAY



愛媛帝京幼稚園の一日



教育標準時間

1号認定(3・4・5歳児)

預かり保育	登園 元気な「おはようございます!」から1日がスタート。2台のバスからも賑やかな声が聞こえてきます。
登園	自由あそび・設定保育 それぞれ自分の好きな遊びに熱中します。課内教室や運動あそびなど、課題にも積極的に挑戦します。
自由あそび & 設定保育	昼食 つくりたての温かい給食を、みんなにいただきます。お腹いっぱいになったあとは、歯みがきも忘れずに。
昼食	みんなでお掃除 たくさん遊んだら、みんなで園を掃除してきれいにしましょう!教室の床も、ピカピカになりました。
自由あそび & 掃除	帰りの会 読み聞かせしてもらったら、1日を振り返って、明日の予定をみんなで確認します。
降園	降園・バス出発 「さようなら!」のあいさつでまた明日。
預かり保育	
おやつ	
預かり保育	

保育標準(短)時間

2号認定(3・4・5歳児)

保育標準(短)時間

3号認定(0・1・2歳児)

7:30		
8:00	登園	登園
9:00		おやつ
10:00	自由あそび & 設定保育	自由あそび & 設定保育
11:00		
12:00	昼食	昼食
13:00	自由あそび & 掃除	パジャマに着替え & お昼寝
14:00	お昼寝 リラックスタイム	
15:00	おやつ	おやつ
16:00		
17:00	自由あそび	自由あそび
18:00		
19:00	延長保育	延長保育

EVENT

年間行事



4月

- 入園式
- 参観日
- 後援会総会
- 交通安全教室



5月

- 親子遠足
- 内科検診
- 引渡し訓練



6月

- 歯科検診
- 年長卒園記念制作
- プール開き
- フリー参観日



7月

- 七夕のつどい
- 夜市ごっこ
- お泊まり保育



8月

- 卒園児同窓会
- 入園説明会



9月

- フリー参観日
- 大根の種まき



10月

- 運動会
- 芋ほり
- 年中乗馬体験



11月

- お祭りごっこ
- 落ち葉拾い
- 防火パレード



12月

- 生活発表会
- クリスマス会



1月

- マラソン



2月

- 豆まき会



3月

- ひな祭り会
- 参観日
- 年長さんを送る会
- 卒園式



毎月、避難訓練と誕生会をしています

施設概要は
こちら



認定こども園 愛媛帝京幼稚園 利用案内 (令和8年4月1日実施)

認定区分	1号	2号	3号
対象年齢	満3歳～5歳	3歳～5歳	0歳～2歳
入園制限	制限なし	保護者の就労等の制限あり	
開園時間	(平日) 7:30～19:00 (土のみ) 7:30～18:30		
保育日時	教育標準時間 9:30～14:00 開園日の月曜日～金曜日	保育標準時間 7:30～18:30 保育短時間 8:30～16:30 開園日の月曜日～土曜日	保育標準時間 7:30～18:30 保育短時間 8:30～16:30 開園日の月曜日～土曜日
休園日	土、日、祝日、創立記念日、 その他 長期休暇(春・夏・冬)	日、祝日、盆、年末年始、創立記念日、その他	
入園料	20,000円	20,000円	20,000円
課内教室受講料	月額 1,500円(年少) 月額 2,000円(年中・年長)	月額 1,500円(年少) 月額 2,000円(年中・年長)	
後援会費	月額 800円	月額 800円	月額 800円
給食費	月額 5,000円 土曜日及び長期休暇中は喫食回数で徴収 (1食300円、おやつ費65円)	月額 6,300円(おやつ費込) 土曜日は喫食回数で徴収 (1食300円、おやつ費65円)	給食及びおやつ費は保育料に含まれる
一時預かり保育利用料金	朝預かり	7:30～9:30	200円
		8:00～9:30	100円
	平常保育	14:00～15:00	100円
		14:00～18:00 (おやつ費 65円)	400円
	土曜日 長期休暇中	18:00～19:00	200円
		8:00～13:00	700円
13:00～18:00 (おやつ費 65円)		800円	
8:00～15:00		1,000円	
	8:00～18:00 (おやつ費 65円)	1,400円	
	18:00～19:00	200円	
延長保育料		7:30～9:30 月額1,300円 16:30～18:30 月額2,500円 18:30～19:00 1回100円	7:30～8:30 月額1,300円 16:30～18:30 月額2,500円 18:30～19:00 1回100円
卒園記念品代	年長児のみ 15,000円	年長児のみ 15,000円	
余裕活用型預かり 在園児外対象	月～金 8:30～16:30 / 保育利用料 1,500円 / 給食費1食 300円、おやつ費 65円 *利用者は事前に登録が必要です *時間外は1時間当たり250円の追加料金 *現定員に空きがある時のみ利用可能		
こども誰でも 通園制度	月～金 9:30～12:30 / 保育利用料 1時間300円 / 給食費1食 300円 *0～2歳児在園児外対象 *利用者は事前に登録が必要です *現定員に空きがある時のみ利用可能		
送迎バス利用料 (利用者のみ)	往復利用	教育標準時間に合わせて運行	月額 3,500円
	片道利用	通常便の片道利用	月額 2,300円
	不定期利用	不定期利用	1回 350円
	往復利用きょうだい割引	在園するきょうだい2人目から	半額
その他	0歳児から2歳児・満3歳児	体操帽(1歳児 2歳児・満3歳児)、用品代、その他	
	年少児～年長児	制服、制帽、園指定リュック、体操服、体操帽、用品代、その他 *制服レンタルあり	
一時預かり保育	教育標準時間外(有料)	(対象) 1号認定在園児(就労等による利用は補助制度あり)	
子育て相談	開園時間内(無料)	(対象) 在園児、卒園児、子育て家庭の保護者どなたでも	
園庭開放	開園日(平日) 14:30～17:00	(対象) 未就園児 注)事務所への届出、保護者の監督が必要	

※月々の保育料は、満3歳(1号認定児)から5歳の園児は無料です。
3号認定児(0、1、2歳児)は年齢や保育の必要量、保護者の世帯所得により自治体が決定します。
※料金は、変動する場合がありますので、ご了承ください。



学校法人帝京科学大学 グループ校

帝京科学大学

「生命環境学部」「医療科学部」「教育人間科学部」の3学部13学科を擁する総合大学。

恵まれた自然環境を活かした専門施設が揃う、山梨・東京西キャンパス。

最新設備を活かした教育・研究環境が整う東京・千住キャンパス。

自然と人間の共生をテーマに「いのち」を科学的な視点で探求する「いのちをまなぶキャンパス」で知識と技術を幅広く身に付け、深く学んでいきます。



東京西キャンパス



千住キャンパス



短期大学部

帝京福祉専門学校

山梨県山梨市にある1988年開校の専門学校。歴史ある介護福祉士の養成校として、専門的な知識や技術、態度だけでなく、豊かな人間性や幅広い教養を身に付けた人材の養成に努めています。



帝京第五高等学校

愛媛県大洲市にある1963年開校の高等学校。普通科・看護科・総合学科からなり、「力むれば必ず達す」の精神のもと、実社会に貢献できる誠実で責任感あふれる人材養成をめざしています。



帝京科学大学 千住桜木保育園

2020年4月、足立区私立認可保育園の「帝京科学大学千住桜木保育園」が開園しました。さまざまな体験活動を通していのちの温もりや大切さを子どもたちに伝えていきます。



TOPIC



バスウォッチを導入！

バスウォッチとは通園バスの運行情報をスマホや携帯にアラームで案内するサービスのこと。バス停でお待たせすることなく、お迎え忘れの防止にもなり、保護者のみなさまからご好評いただいています。



スマホの地図上でバスがどこを走っているかをリアルタイムに知ることができます。



園児の登降園管理(タッチビュー) iPadをタッチすることで登降園の管理ができます。

学校法人帝京科学大学 認定こども園
愛媛帝京幼稚園

〒795-0072 愛媛県大洲市新谷甲2003番地1
TEL 0893-25-0602
<https://ehimeteikyo-youchien.ed.jp/>

